



**CC  
AS**

Besançon

**CENTRE  
COMMUNAL  
D'ACTION  
SOCIALE**



**RÉSIDENCE AUTONOMIE**  
*La liberté d'un chez soi  
en toute sécurité !*



# Vivre

## EN RÉSIDENCE AUTONOMIE :

### *Conjuguer indépendance et convivialité*

- **Un logement autonome et adapté :** un chez soi avec cuisinette et salle d'eau adaptée.
- **Un environnement sécurisé avec la présence de personnel 24h/24** et la possibilité de souscrire une téléassistance.
- **Des espaces collectifs et conviviaux** (bibliothèque, espace multimédia, salles d'activité).
- **Une offre d'activités nombreuses et variées** au sein de la résidence et à l'extérieur.
- **Un service de restauration** à table.
- **Des actions de prévention de la perte d'autonomie** pour favoriser le maintien de la santé (gymnastique adaptée, conférence).
- **Une vie ouverte sur le quartier,** le restaurant est ouvert aux proches et aux aînés du quartier.
- **Le maintien des liens familiaux et amicaux :** une chambre d'hôte pour accueillir ses proches, un espace pour se retrouver en famille.
- **Du personnel formé et compétent à l'écoute des résidents.**

- **La prise en compte du bien-être quotidien de chacun** par une équipe d'aides-soignants.
- **Le maintien du lien avec les soignants habituels** (résidence non-médicalisée).

*Tous nos établissements sont éligibles à l'aide sociale et ouvrent droit à l'Allocation Personnalisée de Logement (APL).*

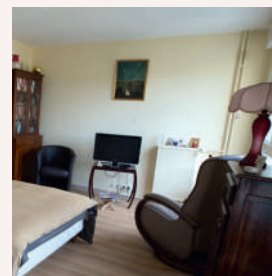



# SERVICES À LA CARTE :

## *Agréments et varier les plaisirs pour améliorer le confort de vie*



- **Un accueil personnalisé, sans frais** (gestion de l'ensemble du séjour, de l'état des lieux au contrat de séjour).
- **Le choix de fréquenter la salle de restauration et les salles de convivialité.** Les activités ne sont pas obligatoires.
- **Un restaurant ouvert** les midis du lundi au samedi **et un service de portage de repas** pour les soirs, dimanches et jours fériés (à la demande et non obligatoire).
- **Un libre accès à une buanderie** (équipée de lave-linge et de sèche-linge).
- **La possibilité de confier son linge** à un prestataire conventionné avec un supplément (2 lavages de linge plat par mois compris dans le loyer).
- **Un accès aux moyens de communication :** chaque appartement est équipé d'une prise téléphonique pour pouvoir disposer d'un abonnement téléphone / internet (l'accès Wifi est en cours de déploiement).
- **Un point d'accès multimédia** (2 ordinateurs et internet) en libre accès.
- **Un accès à un dispositif d'assistance et de sécurité à chaque instant**, soit gratuit par le téléphone interne, soit par abonnement à un service de téléassistance.

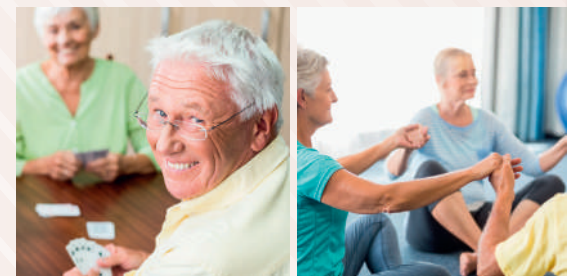

DES  
QUARTIERS,  
*des lieux  
de vie*

**LES CÈDRES** (Montrapon)  
**80 logements dont 10 T2**

*Le petit +*

*3 logements temporaires pour  
un séjour de moins de 6 mois.*

**LES HORTENSIAS** (Planoise)  
**60 logements T1 bis**

*Le petit +*

*22 appartements loués à des jeunes,  
étudiants et travailleurs pour des  
échanges intergénérationnels.*

**LES LILAS** (Palente)  
**70 logements dont 10 T2**

*Le petit +*

*La vie de quartier, le marché de  
la place des Tilleuls.*

**LE MARULAZ** (Battant)  
**84 logements dont 7 T2**

*Le petit +*

*1 chambre d'hôte pour accueillir  
ses proches (ouverte à tous  
les résidents) - 1 colocation  
d'étudiants pour des échanges  
intergénérationnels*

**Tarifs hébergement,  
repas et services  
factultatifs**

→ Vous reporter à la grille  
tarifaire annexe



## DÉMARCHES POUR ENTRER EN RÉSIDENCE AUTONOMIE

1

Avoir plus de  
60 ans et être  
autonome

2

Visite d'une  
résidence et  
rencontre du chef  
d'établissement

3

Dépôt du dossier  
de demande

4

Décision de la  
commission  
d'admission

## HORAIRES

Accueils-secrétariats  
9 h - 12 h • 14 h - 18 h  
du lundi au samedi

*Au cœur des quartiers, à proximité  
des commerces, des transports  
et des espaces publics*

### LES CÈDRES (Montrapon)

2 rue Kepler 25000 Besançon

**03 81 54 31 00**

residenceautonomie.cedres@besancon.fr

BUS **L3** Arrêt AFPA et IUT - **9** Arrêt INTERMARCHÉ

### LES LILAS (Palente)

7 rue des Lilas 25000 Besançon

**03 81 65 45 00**

residenceautonomie.lilas@besancon.fr

TRAM **T1** Arrêt LILAS - BUS **L6** Arrêt CORVÉE

### LES HORTENSIAS (Planoise)

15 av. de Bourgogne 25000 Besançon

**03 81 61 48 00**

residenceautonomie.hortensias@besancon.fr

TRAM **T1 T2** Arrêt ALLENDE et ÉPOISSES

### LE MARULAZ (Battant)

20 rue de Vignier 25000 Besançon

**03 81 65 29 00**

residenceautonomie.marulaz@besancon.fr

TRAM **T1 T2** Arrêt BATTANT

BUS **L4 L6 9 10** Arrêt JANVIER

## TARIFS JOURNALIERS « HÉBERGEMENT » EN RÉSIDENCE AUTONOMIE

**AU 1er JUILLET 2024**

<b>MOINS DE 60 ANS</b>		
<b>TARIF HÉBERGEMENT</b>		<b>24,72 €</b>
<b>PLUS DE 60 ANS</b>		
<b>TARIF HÉBERGEMENT</b>	<b>F1</b>	<b>18,99 €</b>
	<b>F1 bis</b>	<b>23,91 €</b>
	<b>F2 personne seule</b>	<b>27,70 €</b>
	<b>F2 couple</b>	<b>30,95 €</b>
<b>TARIF DÉPENDANCE</b>	<b>GIR. 1 et 2</b>	<b>10,77 €</b>
	<b>GIR. 3 et 4</b>	<b>6,82 €</b>
	<b>GIR. 5 et 6</b>	<b>néant</b>

## TARIFS JOURNALIERS « RESTAURATION » EN RÉSIDENCE AUTONOMIE

### TARIFS AU 1<sup>er</sup> JANVIER 2025

TRANCHE	BARÈME		TARIFS 2025
	PERSONNE SEULE		
	MINIMUM	MAXIMUM	
<b>1</b>	<b>0</b>	<b>1012,01</b>	<b>6,34 €</b>
<b>2</b>	<b>1012,02</b>	<b>1114,99</b>	<b>7,30 €</b>
<b>3</b>	<b>1115</b>	<b>1226,99</b>	<b>8,18 €</b>
<b>4</b>	<b>1227</b>	<b>1395,99</b>	<b>9,03 €</b>
<b>5</b>	<b>1396</b>	<b>1562,99</b>	<b>9,44 €</b>
<b>6</b>	<b>1563</b>	<b>1897,99</b>	<b>10,75 €</b>
<b>7</b>	<b>1898</b>	<b>2231,99</b>	<b>11,09 €</b>
<b>8</b>	<b>2232</b>	<b>-</b>	<b>11,69 €</b>